PICTORIAL SHANGHAI

民國二十一年一月三十日

上海畫報

中華郵政特准掛號立劵之報紙

◀每三日出一張售大洋四分▶

第六七〇期

THE FOREMOST PICTORIAL JOURNAL EVER PUBLISHED IN SHANGHAI. PUBLISHED EVERY 3 DAYS. ESTABLISHED 1925.

▲本報價目 本埠 每月大洋四角 三個月大洋一元一角 半年二元二角 每年四元四角 外埠 連郵費每月大洋四角五分 三個月大洋一元二角五分 半年二元五角 全年大洋五元 郵票以一分為限 以上 不收 九五折算 [illegible]

▲廣告刊例 新聞欄中(面積)中縫欄內(分四格)每格每次八元、半格起碼、封面廣告(每格每次六元)計十五字為十元字 [illegible] 半格起碼、

□北寧路局局長高紀毅夫人何稚卿女士旗裝新影□

(抱月贈)

愛多亞路大世界東首

天蟾舞臺

電話一六五六七

◀神奇莫測驚人巨製▶

西遊記 二本 三本

●今晚開演六時登場●

高老莊猪八戒招親

新郎剛鬣權充
新婦猴兒冒頂
熱鍋螞蟻路難尋
沒縫那能硬挺
什麼周公制禮
遮莫調和兩性
猪玀發覺勿該應
打煞毋須償命
(方濤戲筆)

		正廳	包廂		
日戲價目	正廳六角	四角	二角	包廂四角	三角	二角
夜戲價目	正廳一元	六角	三角	包廂七角	五角	三角

張秋蟲先生傑作

新山海經

全書計五厚册、定價大洋五元、特價二元五角、外埠加掛號郵費二角一分、全書回目自第一回至第二十五回如次、

第一回 第二回 第三回 第四回 第五回 第六回 第七回 第八回 第九回 第十回 第十一回 第十二回 第十三回 第十四回 第十五回 第十六回 第十七回 第十八回 第十九回 第二十回 第二十一回 第二十二回 第二十三回 第二十四回 第二十五回

名流聚黃浦狗盜雞鳴
暴虎憑河鬚眉青黯黯
綠楊春好報館做花頭
近水樓臺藝觀先得月
魂消瓜印和淚寫新詞
珠玉出塵捧入芙蓉帳
夢慣無拘游魂過謝
飛烟補恨態逐雲舒
曲終人不見睡解千愁
丹心獨戚電偪珠簾
意難忘蓬鉤傳好感
走馬看花雲中鱗爪
恨前塵無奈金龍尾
杵臼論交花間麂影
芳草天涯撩人隨意
半醉微酣香閨翻紙幣
尤雲殢雨感局外英雄
春水一篙私調穿葉箭
羅衣濕麝解處微香
風塵倦客小姐從良
披蘇布袋舞妓搖臀
蘭閨捫檀口搵香腮
白草黃雲穴中闕門
倦鳥歸林世人皆欲殺
驚天動地殺妾建奇勳

佳話證紅氍毹鸞顛鳳倒
驚鴻過市髑髏血模糊
紅稻啄殘賓筵假菊影
點眼金箔玉樹自臨風
妙到毫顛捧心窺祕戲
金錢役鬼招來玳瑁筵
江流不轉遺恨吞吳
冷露無聲花因人熱
花好月難圓癡拌一死
赤手銜悲雷呻月殿
狂欲死藕臂寄深情
吹簫引鳳洞裏烟霞
摧大敵難爲毛竹槍
葫蘆依樣窗上人頭
櫻桃樹底避面可憐紅
出奇制勝妙處覓金環
白壁青蠅憐泥中柳絮
殘紅滿徑笑願守宮砂
皓足翻蓮引入入勝
宦海浮沉新裝門鹽
嗜鏹饅頭姣童折齒
桂室鳴牛晶瞳遭毒手
青燐碧血塞外招魂
春潮帶雨此物最相思
棄甲曳危兵詞渴蘇驪

大光明大戲院

今日三時 五時半 九時一刻 開映

大明星賴爾夫殷斯與女明星愛琳浦靈客合演有聲傑作

黃金祟

是黃金與戀愛的大鬥爭

看最後的勝利畢竟誰屬

二十世紀的世界。是一片黃金的世界。所有階級的鬥爭。男女的戀愛。以及一切的一切。差不多都有黃金作祟。其間。演出種種悲歡離合的活劇來。本片也就是黃金作祟的活劇之一。黃金之神與戀愛之神同在。猛烈的鬥爭。而以華爾街作背景。戀愛的現代男女。值得一看的銀幕佳作。

每逢星期夜場照例停映

蜀產銀耳公司

本公司創設四馬路望平街中市專售四川高等銀耳暨參燕土產試與別家比較大有霄壤之分特別廉價藉酬諸君惠顧之雅意如蒙採購竭誠歡迎

本公司謹啓

電話 六三八二七

名伶楊小樓夫婦及其外孫女合影　（鐵城攝）

天上人間（二三八）　（張恨水）

第六回　閨讀羨乘龍絲蘿有托　年華傷舊木博奕猶賢

周秀峯笑道、別拉、我就是不去、你拉也是白費力、魏丹忱聽他如此說、拉的更厲害、周秀峯笑着向門裏縮、口裏笑道、我剛剛回來、你也讓我的車夫歇上一口氣、我們舒服、把車夫活跑死嗎、魏丹忱看他那樣子、已經是有去的意思了、這才放了他那一隻手、便道、這一回不坐包車、也不見得有損你的尊嚴、我想黃家上下、也知道你有輛包車了、周秀峯笑道、你不用話來激我、我去就是了、於是也不再上樓、就隨着魏丹忱一路到黃麗華家來、她正憑着窗子、看那遠處的北海塔上、帶了一點西下的太陽、一陣烏鴉、繞着塔邊一叢樹、飛來飛去、一看魏周二人來了、就向着窗下、連連招了幾下手、周秀峯不來時、倒也無所謂、既然來了、對於她、就不由得要客氣一番、連忙傘了帽子在手、向空中招了兩招、帶笑點了一點頭道、今天又要你請客、我們來不及回禮了、黃麗華招着手道、樓上來看風景如何、周秀峯是客、主人翁不下樓來接、客人沒有一定要主人下樓之理、於是笑嘻嘻的走上樓去、魏丹忱却一轉身、看見了黃太太背了一隻手在身後、沿着花園裏的草地、一步一步看看過來、

胡適之古文工夫　（削穎）

昔王荊公論字、謂鹿行速、三鹿(麤)何不成奔反爲粗、牛性笨三牛(犇)何不成粗反爲奔、又以竹鞭犬、何以成笑、犬上二口、何以爲哭、豈義意有所顚倒乎、東坡乃設以反詰曰、如公之說、則波爲水之皮、滑爲水之骨乎、此種辯難、雖較滑稽、然亦可見中國文字由篆籀而隸而楷、遞遭至今、變化萬千、許氏說文之小篆、猶不足以解釋古文、况今之楷書、其字形去古彌遠、欲憑之以解釋字義、其不穿鑿附會者、豈可得乎、

與麤犇同爲相反之義者爲矮射兩字、由楷字形觀之、委矢應爲射、寸身應爲矮、固亦言之成理、而爲三家村冬烘輩、津津樂道、小學家明知其非、暗自訕笑、不下東坡之嘲荊公、然從無一人爲之詳解、以釋羣惑、有之僅胡適之博士耳、

無人不知、那個不曉、胡爲白話文之『都招討』、解經識字、乃漢儒考據之學、方今爲章太炎諸公之事、乃竟出諸胡手、乍聞之、將有疑我危言以動人聽聞者、然愚言非妄也、胡序王雲五四角檢字法中有一段、

從前有個刻薄的人說、『矮』字和『射』字的意義弄顚倒了、因爲寸身應該是『矮』、而委矢應該是『射』、他不知道『射』幷不從寸從身、只是像那手彎弓之形、我們看甲骨和金文、便知此字全是象形、絕非會意、『矮』字也與『矢』字無關、只是『倭』字的變相、此字本作『倭』、後人因爲『短』字從『矢』、故聯想的結果、把『倭』字也改成從『矢』了、

本諸古文、將矮射二字、解釋透澈、射字不必論甲骨金文、(最常見者爲石鼓之射字)『像手彎弓之形』、卽小篆『射』亦可從身從矢、此爲略識古文者所易曉、若矮與倭通、其理較爲深奧、於茲可見非胡博士誰能道出、胡雖提倡白話文、然其識古文、通六書、固已下過鑽研苦工夫也、

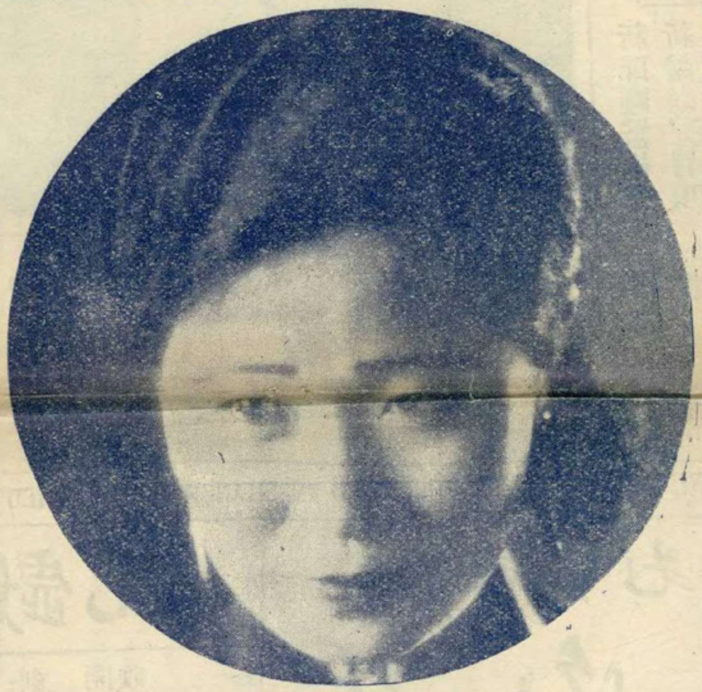

電影明星趙靜霞女士之本來面目

名伶楊小樓近影　（舍予攝）

勘誤　上期楊小樓之今昔觀文中、淡話誤談話、小樓誤小棧、姿式誤姿勢、正強誤正張、合亟更正、

海上最大之旅館　（兪兪）

海上旅館事業、至近頃而日益蓬勃、最近之將開幕者、有四馬路石路口之吳宮旅舍、其地點爲最熱鬧之區域、計占四五六三層、大小房間凡百餘間、布置陳設、皆別出心裁、室各不同、建築工程歷半年以上、且裝冷熱氣管、此尤其他旅館所無、而售價低廉、卽浴室亦僅五元、蓋有西人飯店之長、而不似其昂貴、嘉惠行旅、莫逾於此、聞主人爲馬頌文先生、老於游、時或闢室、輒不滿意、乃斥鉅金、以掇吳宮、冀彌各旅社之缺陷、資本達百萬、重以種種設備之煞費經營、開幕之期、須下月初旬、宜其規模之閎大在今日爲首屈一指也、

名伶楊小樓之外孫劉宗楊　（舍予攝）

贈送新山海經一部　自二月一日起、凡定閱本報全年一份者、收大洋五元、贈送『新山海經』一部、全書計五厚册、定價大洋五元、另售特價洋二元五角、如須本報郵寄者、請寄郵費洋二角一分、凡定半年二份者、亦照例送贈、期限一月、贈完爲止、

明星歌劇社趙靜霞女士之虹霓關　（劍雲贈）

上海商業儲蓄銀行
總行寧波路九號
虹口分行
行址北四川路縫路角
電話 六八〇五〇
經營一切銀行業務
靜安寺路分行
行址同孚路角
電話 六八〇五〇
創辦信用小借款

財長宋子文（右）在津時與張副司令總務處長朱光沐（中）及遼寧財廳長張振鷺（左）同攝於天津北寧路局官舍前

一致擁護東北

（鎮潮）

瀋陽東北大學籃球隊來滬、連戰皆捷、遇之者望風披靡、東大校長張學良先生、特來電鼓勵嘉獎、雖不幸以三分之差、敗於華東、然華東爲全滬華人籃球之精華、東大雖敗猶榮也、最後一晚、與上海西僑青年會海賊隊作戰時、觀者竟有二千之衆、實開中國籃球賽之新紀錄、蓋羣衆心理均熱望東大能擊敗橫行海上之海賊隊、東大不負所望、果然痛剿之、當東大大勝之際、二千餘人、齊聲三呼東北勝利、天地爲震、一致擁護東北之若是熱誠、實爲海上未有之盛事、不可不記者也、

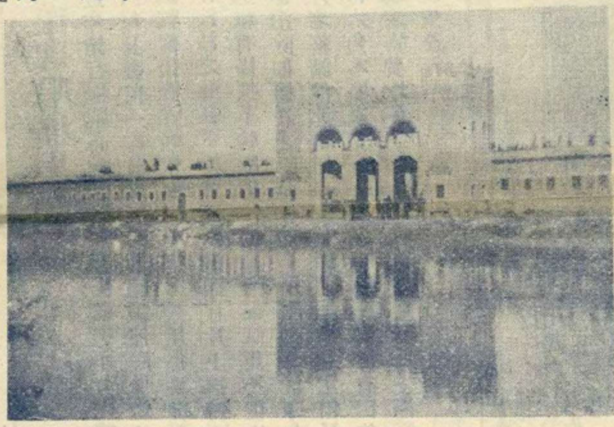
東北大學體育館之壯觀

據云沙龍盛贊舍英作品

（丹翁）

沙龍名重法郎西國畫惟
君見品題堪繼南樓老人
否宣傳萬里到巴黎
左行書妙娩丹青壓倒當
初郎士寧見說歡迎女學
士法京梁孟作居停

我的小說過程（二）

（張恨水）

（轉載現代社會）

可是、我過於練習答案、成了吐血症、二次回故鄉、當然、這個時候中耗費了些家中的款子、（其實雖不過二三百元、然而我家日形中落、已覺不堪了）、鄉下人對於我的批評、十分惡劣、同時婚姻問題、又廹得我無可躲避、鄉黨認爲我是個不可教的青年、我傷心極了、終日坐在一間黃泥磚牆的書房裏、只是看書作稿、我的木格窗外、有一株極大的桂花樹、終年是青的、樹下便是一院青苔、絕無人到、因此增長了我不少的文思、在這時、我作了好幾部小說、一是章回體的青衫淚、體裁大致像花月痕、夾着許多詞章、但是談青年失學失業的苦悶、一託之於吟風弄月、並不談冶遊、此外有一篇紫玉成煙、一篇未婚妻、是文言體、長數千字、朋友看見、曾說不錯、又有一篇筆記、叫做桂窗零草、朋友也很贊許的、然而除了紫玉成煙而外、其餘都放在書箱裏成了爛紙、未曾進過排字房、

二十四歲我在蕪湖一家報館裏當編輯、我曾把紫玉成煙發表了、這書一發表、很得一些人謬獎、於是我很高興、繼續着作了一篇白話長篇南國相思譜、我在文字結構上、自始就有點偏重於辭藻、因之那個時候作回目、就力求工整、較之現在、有過之無不及、記得這時、我的思想、完全陶醉在兩小無猜、舊式兒女的戀愛中、論起來、十分落伍的了、同時我在上海民國日報發表了兩篇諷刺小說、有一篇名爲小說迷魂遊地府記、我漸漸的改了作風、歸入儒林外史一條路了、這一篇小說、曾在小說之霸王的單行本裏殿後、這大概是我的拙作與世人相見的初程了、

北寧路局局長高紀毅夫人何稚卿女士（原名賽北平）便裝近影

（黑衣寄贈）

商務風潮解決後別紀

（阿靈）

商務書館自王雲五頒佈編譯所新標準以來、曾一度引起巨大之風潮、旋因社會局市黨部等調解、王雲五自動撤回新標準、一場軒然大波、始告平息、然據知者謂新標準固有不當、然王氏整頓之精神、則不容埋沒、蓋編譯所職員、近年來自編書籍甚少、往往銷路極暢之書、均係向外間收買者、館內著作僅周越然之英語模範讀本、鄭振鐸之文學大綱等、較爲普遍、然周之模範讀本、其版權並未售諸商務、故館方獲利不多、王氏鑒于年耗數十萬鉅金、而成績如是、乃有新標準之頒佈、不謂一場風波、卽由此而起、而職工會代表陳嶽生陸思安等于協定簽字後、尙復受諸同事之責難、同事猶以其過于讓步、甚矣代表之難做也、

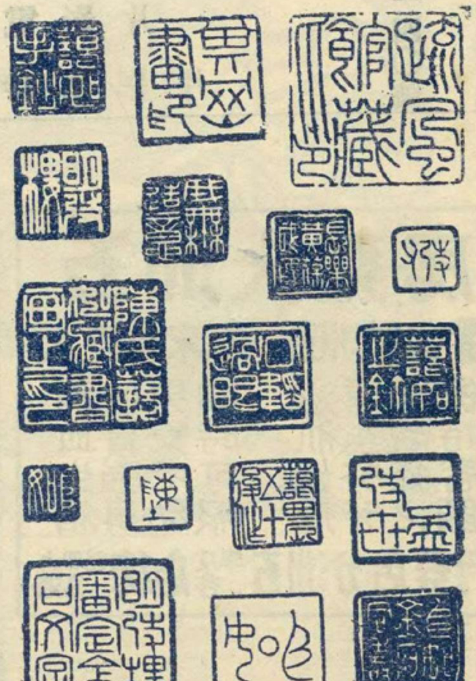
金石家陳阜如先生篆刻精品

蘭舞小記

（抑利）

星期日夕、余觀紫羅蘭女士歌舞於奧迪安、舉凡京劇粵曲、中西舞蹈、女士無所不能、化裝之神妙、絕不信其爲十五齡少女、第三日復偕雲清等往觀、雲清諸友、無不欽佩女士之藝術、當其便裝出、則爲一嫵媚可愛之少女、表演八股老教女、則又爲一老學究矣、聞不日將再在中央大戲院表演云、

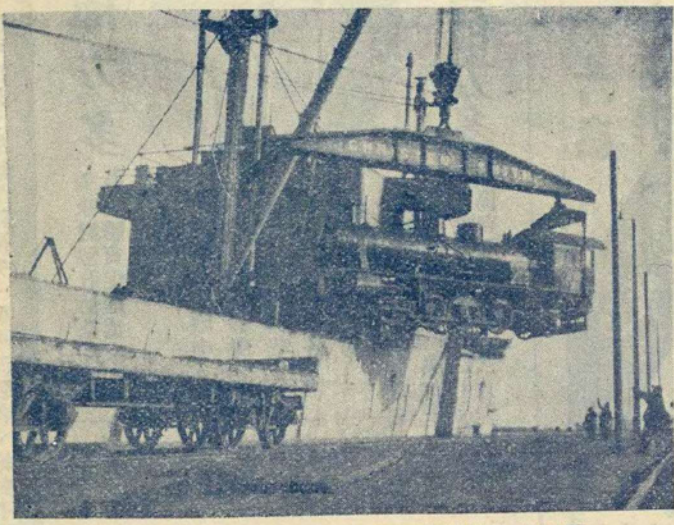
瀋海路新購機車在秦皇島盤個上陸之景況

（東北新聞影片社攝）

上海市衛生局通告

市民們 本局聽說本市內常有中煤氣毒而死的慘劇發現 從前像北京等處 亦常有此等慘劇 後來有了經驗 曉得預防同急救方法 這個害處已經除掉了不少 本局現在特爲向大家解說一下

︵一︶中毒的原因 煤球或煤塊在未曾燒到極煌的時候 發出一種氣體 名爲一養化炭 這個氣體是無色無臭的 往往不易覺蔡 若是多聞之後 呼吸就會緊促 面紅頭暈 神思不清 好像喝醉了一樣 中毒過深 就要送命 就是輕的 也要害幾天病

︵二︶預防方法 在屋中燃燒煤料或炭火 一定要裝烟鹵或出氣管 如其沒有烟鹵或出氣管 必須要在屋外空氣充足的地方 燒得極煌之後 方可搬到屋內 加煤炭時 亦要這樣做 又屋內燃有煤炭 必須把沿空的窗門敵開一二處 使得屋中空氣 與戶外空氣流通交換 夜間睡眠 最好不要再燒煤炭等物 如其仍舊燒着 門窗萬不可關得密不通風 總而言之 房內燒東西的時候 一定要使得戶外的空氣 與屋內的空氣可以充分底流通交換 屋中的人 亦要常到戶外舒散舒散

︵三︶中毒急救法 不幸而中了煤氣毒的人 快把他移到空氣狠暢的地方 把他衣服解鬆 實行人工呼吸法 其法如下 把中毒人的衣服解鬆 使他平臥 而以枕頭等物把他的背部墊高 使他肺部可以張開 站在他的頭後 把中毒人的兩臂 慢慢的由前抬起 仲展過頭 然後慢慢的放下到脅之兩側 輕輕平壓 照此反復行之 至中毒人蘇醒始止 蘇醒之後 仍須延醫調治 纔能回復健康 否則潛伏病根 不可不慎 最好一面急救 一面速請西醫診視 以上所講的是狠平常的知識 因爲有人還不懂 所以常有中煤氣毒死的慘聞 此番通告 望大家隨時留心 不可大意 特此通告

◘無敵牌唱片發音膠

本品出世未久。已得無上信譽。因其效用確實。絕非誇誕。不論何種牌號唱片。但除破碎劃損者外。任令滿面白花。走不動唱不出。以及沙沙作響。嗚嗚而停者。一經刷抹。立刻精神煥發。高唱入雲。最顯著的奇效。如梅蘭芳的俊襲人。程豔秋的文姬歸漢及碧玉簪。尚小雲的千金全德之嫁娶。言菊朋的迴龍閣。臥雲居士的徐母罵曹。經過多次開唱之後。中間有兩句唱不起來的缺點。用過發音膠以後。他就腔圓調隱。把絕好的韻味兒顯了出來。不由得點頭擊節。歎爲聞所未聞。你如不信。請試試聽。上海先施公司永安公司中華書局亨得利鐘表行餘昌鐘表行金聲得勝心聲快樂天樂天聲新聲三星百靈中國等各大唱片公司均有出售。每瓶定價六角。每打六元。批發每羅六十元。別無扣佣。發行者家庭工業社及各支分社經售處。

鮮花大王
大華鮮花公司

本公司精紮新式結婚花球花籃及銀色花圈無不鮮豔悅目經久耐擺價目從廉

營業部 靜安寺路一六一九 電話三六六九〇號

種植場 虹橋路朱家巷

◘羊牌唱機片油

唱機唱片近年銷行極廣高尚家庭大都備置但不知保護之法則機內每易發出一種軋軋之聲且轉動停滯快慢不勻發條裂斷輪齒損壞等弊相繼而起唱片久用每易發現白紋及常作沙沙之聲甚至原音全失唱頭在片上拖轉不動補救之道祇有搽抹羊牌唱機片油耳一經試用不但上述諸弊立即消除即機片之壽命亦能多所增加也閣下如有唱機唱片者務請從速購用必得完滿之結果且定價低廉每瓶祇售六角本埠永安麗華及各唱機公司俱有出售凡直接函購者寄費均免並招請各埠經理發行所上海海甯路渭安坊安全行

全國唯一通信照相機關

東北新聞影片社

供給東北新聞照片

承攝印各種電影片

出租東北時事影片

瀋陽十一緯路一四〇號

無線電報掛一七五八號

純淨補力多

美味滋補壯補全身 改良體質促進治療

補力多總發行九福有限公司

各埠中法藥房中西藥房及各大藥房均有售

含幾怪補力多

補肺療咳嗝氣化痰 癆傷衰弱均有特效

五洲大藥房

人造自來血 補血生精 健胃強身 男女老幼 四時可服

五洲美容霜 滋肌嫩膚 香氣芬芳 早晚搽之 保持容顏

上海四馬路總店暨各埠五洲分店發行

本報係上海文華美術圖書印刷公司承印